

5 PLANTA DE CONSTRUÇÃO
ESC.: 1:100

LEGENDA:
 CONSTRUÇÃO: ESTRUTURA E TELHA METÁLICAS

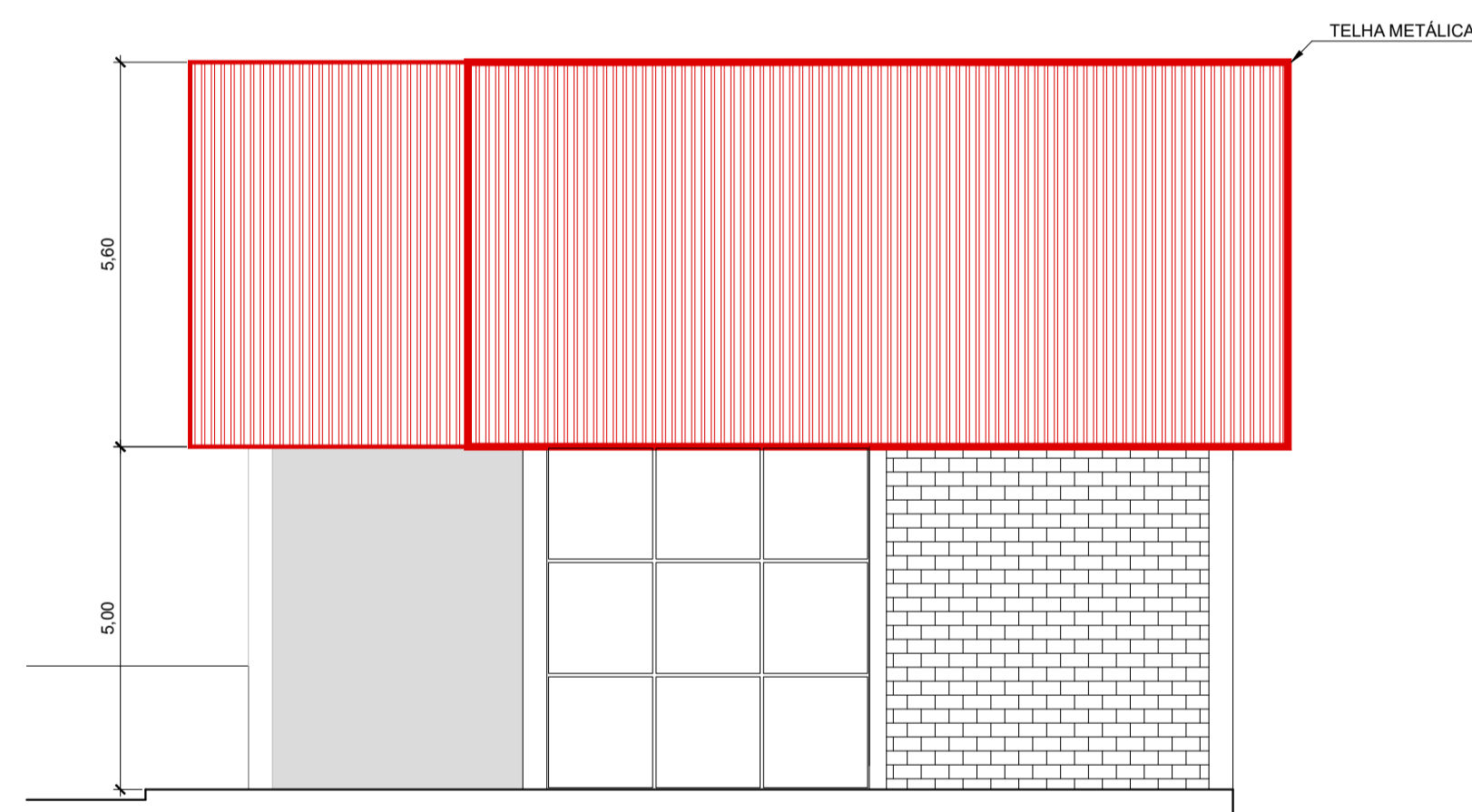

7 FACHADA 1 - CONSTRUÇÃO
ESC.: 1:100

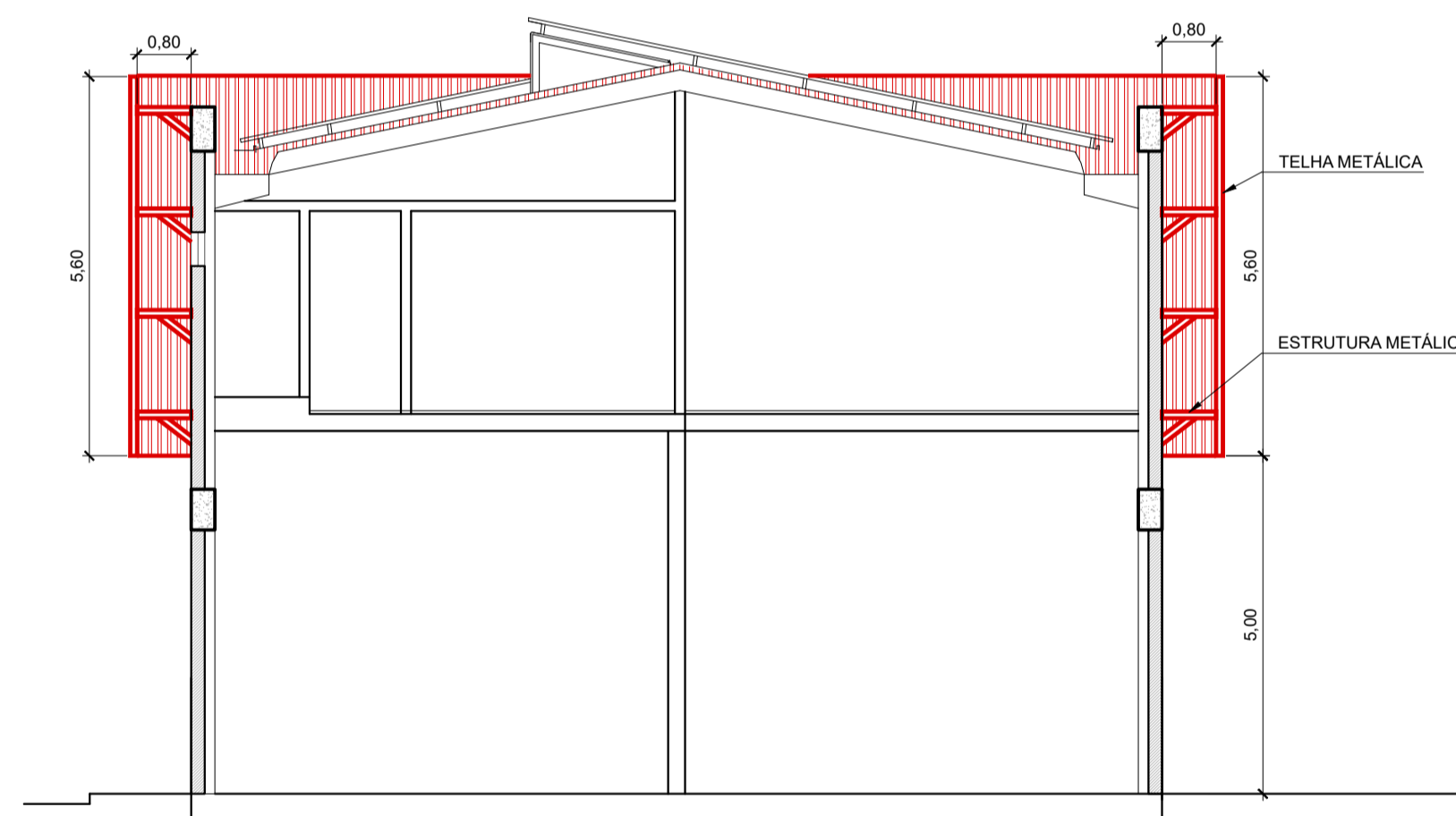

6 CORTE AA - CONSTRUÇÃO
ESC.: 1:100

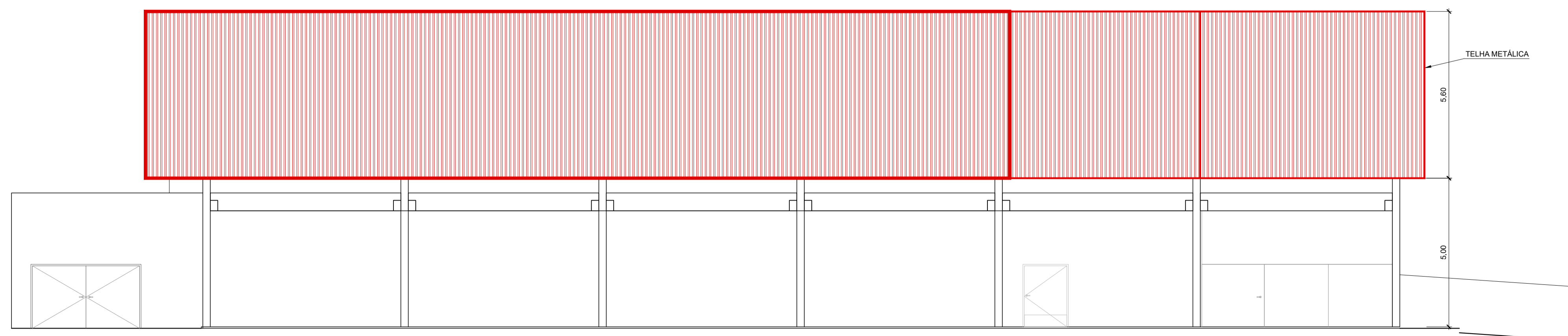

8 FACHADA 2 - CONSTRUÇÃO
ESC.: 1:100

Nº	AUTOR	REVISÃO	DATA

PREFEITURA DO MUNICÍPIO DE ITAPEVI

SECRETARIA DE INFRAESTRUTURA
E SERVIÇOS URBANOS



Projeto: FECHAMENTO EM TELHA METÁLICA - ESCOLA 5.0

Obra: ESCOLA 5.0

Local do Imóvel: RUA ROD. ENG. RENÊ BENEDITO DA SILVA, 270 - COHAB - CEP.: 06660-000

Proprietário: PREFEITURA MUNICIPAL DE ITAPEVI

Marcos de Oliveira Anjos
Secretário de Infraestrutura
e Serviços Urbanos
Prefeitura Municipal de Itapevi
CNPJ nº: 46.523.031/0001-28

Autor do Projeto e Responsável técnico
Arqª Adriana Shizue Murate
CAU nº A49206-0
RRT

ASSUNTO: CONSTRUÇÃO	ESCALA: 1:100	TIPO PROJETO: ARQUITETURA	Folha: 2/3
PAVIMENTO:	DATA: NOVEMBRO/ 2022	ETAPA: BÁSICO	2/3
ZONEAMENTO:	IMPRESSO EM: 16/11/2022	REVISÃO: 00	
DESENHISTA:			